



## PROCURAÇÃO

**OUTORGANTE:** LINK CARD ADMINISTRADORA DE BENEFÍCIOS EIRELLI - EPP, com endereço na Rua Rui Barbosa, 449, Bairro Centro, município de Buri/SP, Telefone: (15) 3546.1261 e (19) 3114.2700 – e-mail: licitacao@linkbeneficios.com.br, devidamente inscrita no CNPJ/MF 12.039.966/0001-11, Inscrição Estadual nº 229.017.126.114, Inscrição Municipal nº 03150/10, neste ato representada por seu administrador o Sr. **MARCELO DE OLIVEIRA LIMA**, brasileiro, solteiro, empresário, portador da cédula de identidade RG nº 33.988.143-4 SSP/SP e do CPF nº 310.580.618-01.

**OUTORGADO:** RACHEL THEODORO DE SOUSA, portadora do RG n. 44.463.010-7 e CPF n. 364.556.438-10.

**PODERES:** Pelo presente instrumento particular de procuração e na melhor forma de direito, a Outorgante confere aos Outorgados plenos poderes para participar de licitações em todas as modalidades inclusive pregão presencial e eletrônico, podendo para tanto assinar todas as declarações, propostas, solicitar e prestar esclarecimentos, assinar Atas, Contratos e demais documentos, interpor impugnações, vistorias, recursos, desistir, receber intimações, ofertar lances, acordar, transigir, firmar compromissos, efetuar Treinamentos e Apresentação de Sistemas, praticar enfim, todos os atos em direito permitidos para o bom e fiel do presente mandato, podendo ainda substabelecer no todo ou em parte, arcando a Outorgante, nos termos do Código Civil por todas as obrigações contraindas por força de poderes aqui conferidos, respondendo diretamente pelas sanções previstas pela inexecução do contrato, sua irregularidade na documentação de qualificação ou danos causados a Contratante ou a terceiros e pelo ressarcimento das perdas e prejuízos sofridos pela outorgada no cumprimento deste mandato.

**Data de Emissão:** 03/11/2017

**Prazo de Validade:** 12 (doze) meses.

**Marcelo de Oliveira Lima**  
Sócio Administrador



C. B. REGISTRO DE E. TABELÃO  
Rua: Maria Mussi de Camargo, 183749-150  
José Maria de Almeida César  
Autentico o presente como original e com o original. Dou fé.

R. Geraldo

NICOLAS FRANCO  
- Escrevente Autorizado

VALIDO SOMENTE COM O SELO DE AUTENTICIDADE  
CUSTAS / ENCLAVAMENTO

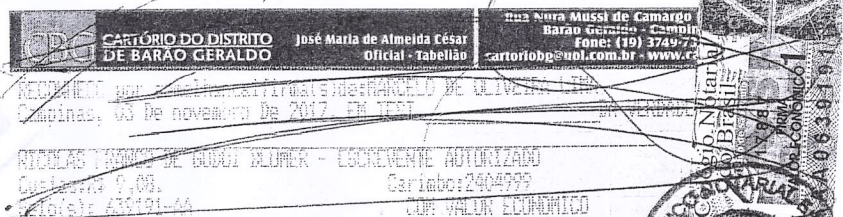

\*\*VÁLIDO SOMENTE COM O SELO DE AUTENTICIDADE DE SEU EMISSOR\*\*

EM BRANCO



EM BRANCO